ISHIKAWA town public announcement Magazine

広報 いしかわ

9
2007 September 平成19年9月1日発行 第572号

特集 2～3面
敬老の日特集 電動車いす

CONTENTS

4 ミニ特集 後期高齢者医療が始まります
6 街かど探検隊
8 こんにちは　みんなの広場
10 みんなの学習広場 ほか
11 国保だより ほか
12 食改さんのちょっとひと工夫 ほか
13 カレンダー ほか
14 小さな美術館 ほか

街かどから

雨の中疾走

7月15日、石川町･浅川町周回コースを舞台に第6回実業団サイクルロードレースIN石川が開催されました。あいにくの雨模様の中激しい戦いが繰り広げられました。

さくら　すぎ　うぐいす

Ko
Ho
Ishikawa

敬老の日特集

世の中便利になりました
電動車いす

「膝が痛い。近くの家までお茶のみに行くのもおっくうだ」「近くの店まで買い物に行きたいけど足が痛いからな～」こんな時に便利な「電動車いす」最近良く見かけますね。まさに、お年寄りの足、強い味方です。

7月23日、石川自動車教習所で、高齢者対策「電動車いす安全走行講習会」が開催されました。管内町村老人クラブの皆さんが集まり、電動車いすの正しい走行の仕方を勉強しました。

便利！危険？

この電動車いす、スピードは時速6キロまでしかでません。したがって道路交通上歩行者とみなされ、お年寄りの手軽な移動手段になっています。

しかし、便利とは裏腹に、危険も伴います。車道と完全に分離された広い歩道なら安全ですが、狭い歩道や時には車道も走らなければなりません。また、自動車から死角に入ることがあります。駐車場などでバックする時など見えにくくなります。そして一番多いのが　歩道のないカーブで右側通行の電動車いすと対向してくる自動車がバッタリ！このような事故が全国的に増えています

安全な思いやりで

事故なく安全に走行することで初めて便利は本当の便利になります。安全な操作を身に付け便利なものを安全に使用しましょう。

時速40キロの自動車、時速6キロの電動車いす。道路には二つの速度が存在します。この二つを、同一にすることはできません。この速さを縮めるのは、自動車、電動車いす、お互いの「思いやり」しかありませんね。

9月17日は「敬老の日」

永年にわたり、社会に貢献してきたお年寄りを敬愛し、長寿を祝う日です。

おじいちゃん、おばあちゃんは、さまざまな時代を生き、たくさんのことを経験しています。この機会に、昔話を聞いてみるのもいいですね、きっと私たちの知らない、楽しい話が聞けるはずです。いつまでも元気でいてね！おじいちゃん、おばあちゃん。

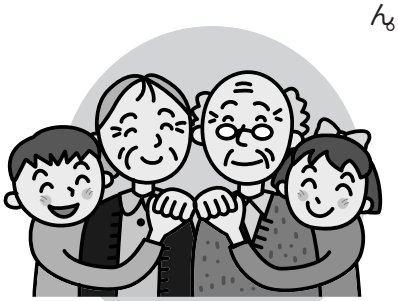

各地区で長寿を祝う敬老会を開催

今年も恒例の石川町長寿番付を作成しました。町内の90歳以上の方は209人（8月21日現在）いらっしゃいます。

横綱には、100歳を迎えられた酒井ハルさん（山形字松森）、大平キクさん（塩ノ平）となっています。9月には、行政区長や民生委員、婦人会など各種団体の協力をいただいて、6地区2施設の8会場で長寿を祝う敬老会を行います。

今年の敬老会に招待される方は、昭和7年9月16日までに生まれた75歳以上の皆さんです。招待者には長寿を祝い、地域の特性を生かした様々な催し、祝い金などが贈られます。

石川町長寿番付表 ●平成19年8月23日現在

西			審判	東		
横綱	大平 キク	百	石川町長 加納 武夫 老人クラブ 近藤 隆	横綱	酒井 ハル	百
大関	小湊 ヨシ	九九		大関	添田 チヨ	九九
関脇	南條 チヨ	九八		関脇	熊懐 ヤエ	九八
小結	遠藤 義勝	九七		同	曲山 デン	九八
同	佐藤 三郎	九七		小結	常松タ子ヨ	九七
前頭	板橋 八重	九六		同	添田 マキ	九七
同	添田周太郎	九六		前頭	吉田ヒテヨ	九六
	塩ノ平 谷地字竹ノ花				山形字松森 北山形字萱手作	
	南山形字中野沢 山形字若林				鹿ノ坂 塩沢字大日向	
	沢井字東内打 板橋字下松ケ平				塩ノ平 猫啼	
	北山形字沢尻				当町	
同	同	同	行司	同	同	同
同	同	同		同	同	同
同	同	同		同	同	同
同	同	同		同	同	同
同	同	同		同	同	同
同	同	同		同	同	同
同	同	同		同	同	同
小木 キク	九六		石川老人クラブ 藤田 久 外槙老人クラブ 山田 真作 沢田老人クラブ 郷 重太	高橋よし子	九六	
瀬谷イコウ	九六			緑川 シゲ	九六	
鈴木 英二	九六			相樂 サイ	九六	
関根 アサ	九六			仲本 セン	九六	
郷 為彦	九五			有松 ノイ	九六	
水野 彌助	九五			大平 キヨ	九五	
吉田 テル	九五			矢吹 せつ	九五	
板橋字坊屋敷 中田字浮内				塩ノ平 南町		
新町 沢井字上ノ原				双里字谷津 境ノ内		
沢井字後原 板橋字山口				鹿ノ坂 境ノ内		
沢井字深谷				南山形字中野沢		
同	同	同	行司	同	同	同
同	同	同		同	同	同
同	同	同		同	同	同
同	同	同		同	同	同
同	同	同		同	同	同
同	同	同		同	同	同
同	同	同		同	同	同
鈴木 ヤイ	九五		山橋老人クラブ 添田 和一 中谷老人クラブ 岡部 良	戸松 イエ	九五	
有賀 ツマ	九五			熊耳 シヲ	九五	
猪狩 ヨシ	九五			渡辺 キヨ	九五	
郷 キク	九五			鈴木 シチ	九五	
佐川 マサ	九五			中島キヨ子	九五	
遠藤ヨシヱ	九四			瀧口 ナツ	九五	
塩沢 榮吉	九四			須藤 ミセ	九四	
双里字七鍬石 塩沢字金堀				塩ノ平 大室		
双里字七鍬石 新屋敷字新覚				母畑字樋ノ口 南山形字中野沢		
赤羽字浦 沢井字十三塚				沢井字竹柄 板橋字道ケ作		
曲木字戸ノ内				母畑字前牛沼		
同	同	同	行司	同	同	同
同	同	同		同	同	同
同	同	同		同	同	同
同	同	同		同	同	同
同	同	同		同	同	同
同	同	同		同	同	同
同	同	同		同	同	同
秋山 ケサ	九四		母畑老人クラブ 福田 芳一 野木沢老人クラブ 二瓶 政重	矢吹 ナヲ	九四	
矢吹 トミ	九三			鈴木 徳	九四	
吉田 晴夫	九三			三瓶 武光	九三	
鈴木 ナミ	九三			鈴木 フミ	九三	
小湊 リウ	九三			高原 トク	九三	
遠藤 秀雄	九三			鈴木 セイ	九三	
				清水 あさ	九三	
高田				谷沢字太夫内		
谷沢字後作				大室 中田字下矢造		
曲木字古内				和久 山形字五斗蒔		
下ノ内				塩ノ平 双里字双里		
山形字兎田						
王子平						

福島県後期高齢者医療広域連合からのお知らせ

後期高齢者医療制度のしくみ

平成20年 4月 スタート

75歳以上の方の医療制度が変わります。

老人医療費を中心に国民医療費が増大する中、現役世代と高齢者世代の負担を明確化し、公平で分かりやすい制度とするために、75歳以上の高齢者を対象にした後期高齢者医療制度が創設されることになりました。

この後期高齢者医療制度の事務と財政運営を市町村と広域連合が連携して行います。

■ 制度のしくみ

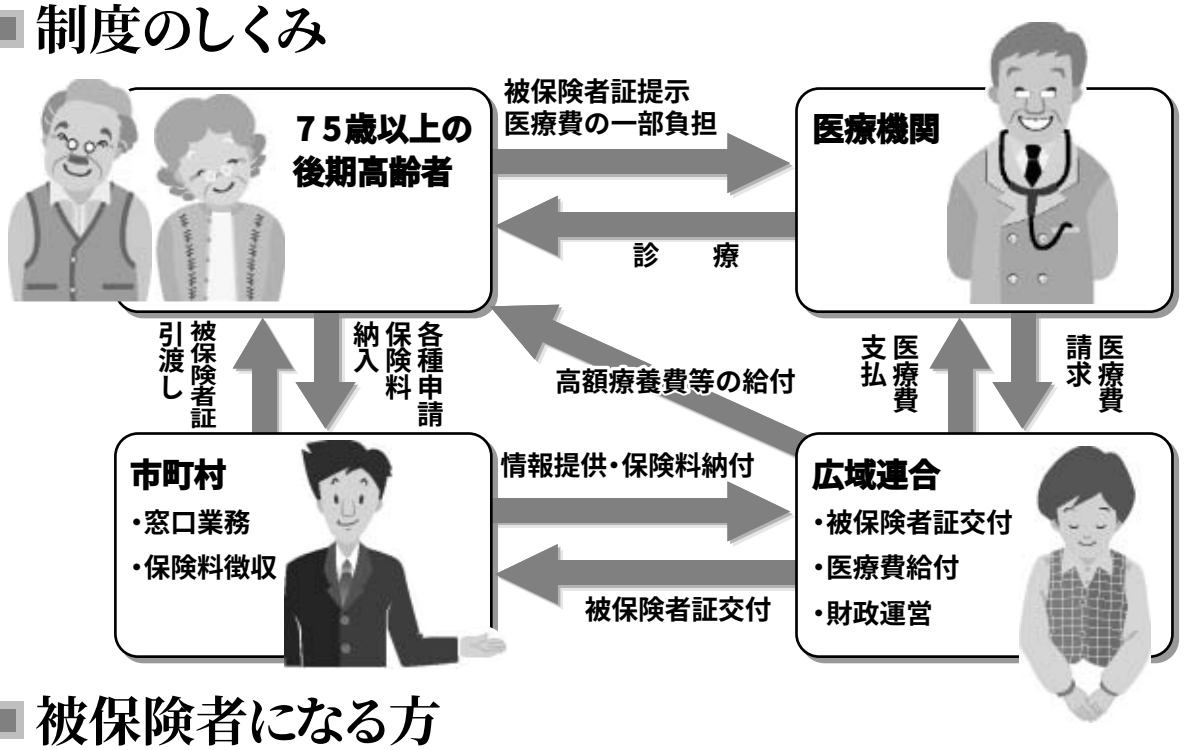

■ 被保険者になる方

① 75歳以上の人（75歳の誕生日から）
② 65歳以上74歳以下の方で一定の障がいを有する人（広域連合の認定を受けた日から）

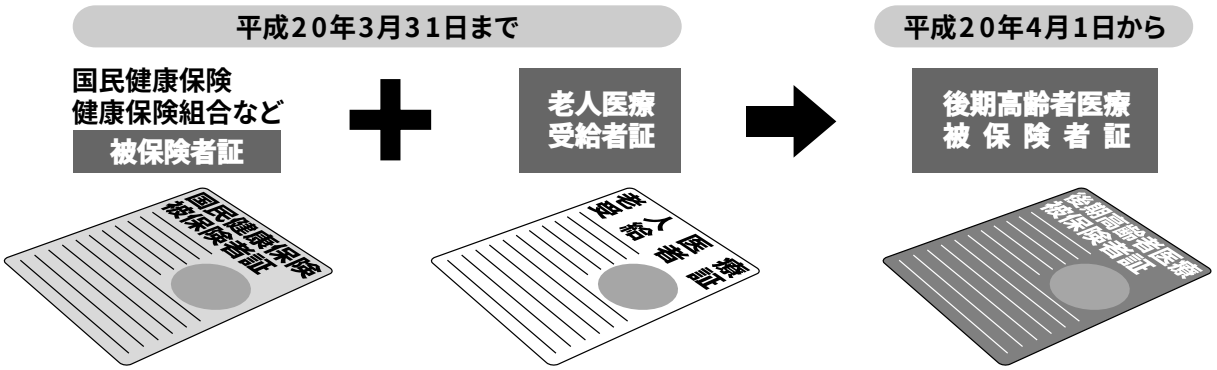

※一人に1枚の被保険者証が交付されます。

特集

■ 保険給付は、老人保健と変わりありません。

医療機関などの窓口負担割合

負担割合	
現役並み所得者	3割
一般	1割

● **高額療養費が給付されます。**

ひと月の医療費が高額となった場合には、市町村の担当窓口へ申請して認められると限度額を超えた分が払い戻されます。

● **新しく高額介護合算療養費が給付されます。**

後期高齢者医療制度及び介護保険の自己負担額の合算額が高額になり、あらたに設けられる限度額を超えた場合には、申請により限度額を超えた分が高額介護合算療養費として支給されます。

■ 保険料は、被保険者全員が納めます。

被保険者の保険料は、医療給付費（医療費から窓口負担分を除いた額）の**約１割**です。

医療給付金

- **保険料**（約1割）
- **支援金**（約4割）国保・健康保険組合
- **公費**（約5割）国4/6、県1/6、市町村1/6

● **保険料の決まり方**

＝ **均等割額**（被保険者全員が頭割りで負担） ＋ **所得割額**（被保険者の所得に応じて負担）

※ 保険料率や所得の低い人に対する均等割額の軽減措置等は、今後決定されます。

● **広域連合内では、保険料率は原則として均一です。**

● **健康保険組合などの被扶養者で保険料を負担していなかった人も納付します。**

● **保険料の納め方**

① 年額18万円以上の年金を受け取っている場合には、年金から保険料が天引きされます。

② それ以外の場合は、口座振替や納付書により市町村に納めます。

詳しい内容のお問い合わせは……、

石川町役場
町民生活課国保年金係
TEL26－9125

福島県後期高齢者医療広域連合
所在地：〒960－8043
福島県福島市中町８－２福島県自治会館２階
TEL024－528－9025　FAX024－521－0254
メールアドレス　kouikirengou@fukushima.email.ne.jp
ホームページ　http://fukushima-kouikirengou.lineup.jp/

街かど探検隊

雨の中実業団サイクルロードレース

7月15日、石川町・浅川町周回コースで第6回全日本実業団サイクルロードレースIN石川が開かれました。

高校生から実業団のトップレーサーまでがエントリーするこの大会も今回で6回を数え、地元のみなさんの声援もより一層大きくなっています。

この日は、台風4号の影響で朝からあいにくの雨でしたが、会場では地元の方々が、流しそうめんや漬け物など手作りの料理を選手に振る舞い、あたたかく親睦をはかりました。

三森たか子さんが石川町の変成岩を本に

7月20日、町長室で、三森たか子さんより、調査記録書「石川の山の岩石〔しま模様の石〕」の寄贈式が行われました。

この本は三森さんが、石川町鉱物保護収集委員会調査記録をもとに編集、B5版・151頁の記録書にまとめ500部自費出版したものです。三森さんは、「みなさんにわかりやすく、石にもよろこんでもらえるように解説、説明をつけました、ふるさとの貴重な宝を知って欲しい」と話していました。

がんばれインターハイ激励会

7月20日、町長室で、佐賀県で行われる全国高等学校総合体育大会（インターハイ）への出場選手激励会が開かれました。

町から選手へ激励金と激励の言葉が贈られると、選手を代表して県立石川高校ハンドボール部の緑川法子主将が「町民の期待に応えられるようがんばります」と決意表明を行いました。

インターハイ出場選手▼学法石川高校自転車部2人▼県立石川高校ハンドボール部9人・ウェイトリフティング部1人

取材します！ 身近に行われている楽しいイベントや明るい話題などを役場総務課までお寄せください。

よろしくお願いします 英語指導助手にデイビット・ロウ

8月から、英語指導助手にディビット・ロウが着任しました。

デイビットは、オーストラリアメルボルン出身、中学校の先生として地理、理科などを担当。また、兵庫県尼崎市などで英会話講師を務めました。今後は各保育施設、小中学校などで英語の指導を行います。よろしくお願いします。

馬場町納税貯蓄組合へ 地方振興局長感謝状

8月3日、町長室で、馬場町納税貯蓄組合（佐藤安男組合長）へ平成19年度優良納税貯蓄組合地方振興局長感謝状贈呈式が行われました。

馬場町納税貯蓄組合は昭和27年設立、現在は75名の組合員が加入しています。組合員全体の県税の納期内納付率が高く、組合の運営も良好であることが認められ、今回の受賞となりました。佐藤組合長は今後も組合発展のためがんばっていきたいと話していました。

▲バケツリレー大会

▲みんなで合唱

今年も水涼 きらら夏まつり

8月4日、クリスタルロード歩行者天国を会場に第5回石川きらら夏まつりが開かれました。各種イベントのほか、地元産品販売や食料品や玩具などのさまざまな屋台、ゲームコーナーが立ち並びました。

地元高校生・地区青年部が共同で企画・運営したバケツリレー大会・ヘッドスライディング大会。ステージイベントなどへ多くの若い力が集結し、会場は人々の熱気と水しぶき、そして太陽の光でキラキラと輝きました。

▲まちなかふれあいサロンも人気

ど青春…真ん中 Q&A

職業▲古殿町にある、藤見屋古殿アネックス（株）に勤務しています。

Q 今、情熱を傾けて取り組んでいることは何ですか
A 県大会からその上を目指している草野球です。

Q 将来やってみたいことや夢を聞かせてください
A 幸せな家庭を持つことです。

迎　健一郎 さん（22歳）●長久保

Q 将来どんな町になって欲しいですか
A 明るく笑顔のたえない町になってほしいです。

Q 最後に理想のタイプは
A やさしく思いやりのある人です。

▶次回は、迎さんの紹介で佐藤澄江さんです。

みんなの広場

ほの三人ぼの二脚 Q&A

庭から眺める景色が好きです

Q お子さんは何人ですか
A 子どもは4人で、孫が6人になりました。

Q 結婚されて50年、思い出を聞かせてください
A 私たちは昭和31年4月に結婚、専業農家で、稲作、タバコ、酪農を営みました。特に酪農は、朝早くから搾乳をしたことを思い出します。機械化や経済の変化で農業も地域も大きく変わっていきました。現在は、食べる分の野菜を栽培しています。子どもや孫たちに喜んでもらえるのが楽しみです。

Q お二人の楽しみは何ですか
A 安正　庭木の手入れです。
ミツエ　温泉旅行です。

Q 石川町の一番好きなところを教えてください
A 庭から眺める景色です。広々としていて、りんごの花や緑、四季折々の風景を見せてくれます。

Q 町政に望むことは何ですか
A 子どもからお年寄りまで、住みよい豊かな町をつくってほしいと思います。

氏名：水野谷　安正 さん（71歳）
ミツエ さん（72歳）
住所：赤羽字翁沢

HAPPY SMILE
ハッピー スマイル

小木　楓花（ふうか）ちゃん

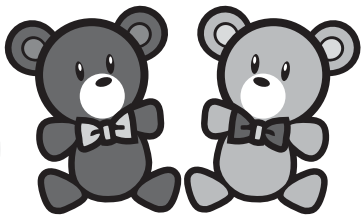

「笑顔がかわいい楓花。私たち家族の大切な宝物です。
これからもスクスク元気に育ってね！」
パパ、ママより（板橋字八升蒔）

●「**ハッピースマイル**」と「**集暖**」では参加してくれるお子さん（3歳以下）、グループを募集しています。お気軽にお問い合わせください。石川町役場総務課　26－2111
●ハッピースマイルは電子メールでも受付しています。必要事項を記入し写真画像を添えお送りください。 Koho_k@town.ishikawa.fukushima.jp

こんにちは

集暖（しゅうだん）

◀サークル紹介コーナー▶第29回

琴晶会（まれば かい）

▲練習風景

▲真剣です

私たちは琴の音色に魅せられた、24人の仲間が集まり「大正琴」を演奏する会です。今年で15周年を迎えることが出来ました。大正琴は、けん盤を押さえ、弦を弾くことによって、音を奏でます。ソプラノ、アルト、テナーなどのパートもあり、合奏でとても美しい音を奏でることが出来ます。

現在は、通常の練習と発表会の出場、音楽祭や敬老会、老人ホームの慰問など幅広く活動しています。

普通の「琴」よりは、手軽な「大正琴」初めての方も大歓迎、私たちと一緒に楽しく演奏しませんか？

合同練習日　第1・3金曜日　午前9時～
自主練習日　第2・4木曜日　午前9時～
お問合せ先　矢吹和代
☎26－0859

みんなの学習広場

子育てサポーター養成研修会（教育委員会主催）

将来の子育てサポーターを育成する「子育てサポーター養成研修会」で中高生28名が頑張っています。

この研修会は、家庭教育や読み聞かせ等に関わっている皆さんとともに、子育てに関するいろいろな話を聴いたり、幼い子どもたちとのふれあい等を通して、子育てに関する理解を深めながら、子育てや育児に悩む親をサポート出来る人材の育成を目的に行なっているものです。

これまで、中学校の養護教諭や石川読み聞かせの会等の皆さんから「生命の尊さ」や「子どもと読み聞かせ」等の講義を受けたほか、重さ3キロのエプロンを着てのマタニティ体験、人形を使って抱き方や着衣の脱着などを学んだりしています。

また、第一保育所においては、子どもと一緒に遊んだり、本の読み聞かせを行なうなど研修を重ねています。

さらに、研修後にはその日のまとめとして、家庭教育インストラクターの皆さんとともに討論を行ない、子育てに関する考えや子育ての重要性を学んでいます。

▲マタニティ体験

▲読み聞かせのようす

宝物をさがして～㉒

小林和平作 狛犬 石都々古和気神社

小林和平（一八八一～一九六六）は、沢井村に生まれ、12・13歳の頃、浅川町に住む石工小松寅吉に弟子入りしました。名工であった寅吉の一番弟子として結婚を期に独立、近隣市町村に、多くのすばらしい作品を残しています。石都々古和気神社の参道にある狛犬は昭和5年の作で、和平の代表作の一つです。

▲参道を入るとすぐ

▶阿

▶小林和平の銘がきざまれています

▲吽

国保だより　保険証を交換しましょう

国民健康保険被保険者証を交換しましょう!!

現在使用されている国民健康保険被保険者証の有効期限は、平成19年9月30日までとなっています。10月1日からは新しい被保険者証となります。

現在の被保険者証を持参のうえ、必ず交換してください。被保険者証を紛失された方は「印鑑」「身分を確認できるもの（免許証等）」を持参してください。

★国民健康保険被保険者証の交換日程

月　日	対象地区	場　所	時　間
9月26日(水)	石　川	中央公民館	午前9時～正午
	山　橋	山橋地区公民館	午後1時30分～午後4時
9月27日(木)	沢　田	沢田地区公民館	午前9時～正午
	野木沢	野木沢地区公民館	午後1時30分～午後4時
9月28日(金)	母　畑	母畑地区公民館	午前9時～正午
	中　谷	中谷地区公民館	午後1時30分～午後4時

★上記日程に交換できない場合は、当該日程以後に役場国保係窓口で交換してください。

★(学)被保険者証の交付を受けている方も交換してください。

★(遠)被保険者証の交付を受けている方は返還してください。なお、引き続き被保険者証が必要な方は、役場国保係窓口で手続きをしてください。

★(学)(遠)被保険者証の交付を受けている方で、学生の方は在学証明書を添付してください。（平成19年4月1日以降提出された方はその必要ありません）

介護支援コーナー

介護の窓

介護早分かりガイド…④

介護保険ってどんな制度？

●介護保険制度にはどのようなねらいがあるの？

介護保険制度は、介護を必要とする状態となっても、自立した生活ができるよう、高齢者の介護を国民みんなで支える仕組みです。そしてまた、できるだけ従来の生活が続けられるように、介護予防を通じて支援する仕組みでもあります。

保険料はどのようになっているの？

65歳以上の方の保険料

市町村全体でどの程度サービスが必要かによって、基準額が決まります。そのうえで、所得段階別に個々人の保険料額が決まります。例えば、「第３段階」の方は「基準額× 0.70」の保険料を納付することとなります。

所得段階の数やその対象となる条件、基準額に乗じる割合は次のとおりです。

65歳以上の保険料 ＝ 市区町村ごとに定められる基準年額(31,600円) × 所得段階ごとの「率」

段　階	対　象　者	保険料額（年額）
第１段階	生活保護受給者及び老齢福祉年金受給者で世帯全員が住民税非課税の方	14,000円（基準額×0.45）
第２段階	住民税非課税世帯であって、本人の課税年金収入額と合計所得金額の合計が80万円以下の方	15,600円（基準額×0.50）
第３段階	住民税非課税世帯であって、第２段階以外の方	21,800円（基準額×0.70）
第４段階	住民税非課税の方（住民税課税世帯）	31,200円（基準額）
第５段階	住民税課税で合計所得金額200万円未満の方	40,600円（基準額×1.30）
第６段階	住民税課税で合計所得金額200万円以上400万円未満の方	53,000円（基準額×1.70）
第７段階	住民税課税で合計所得金額400万円以上の方	59,300円（基準額×1.90）

食改さんのちょっとひと工夫！

ゴーヤ炒め

有賀　カツさん　塩　沢

材料

- 豚薄切り肉（3㎝幅）……200～300g
- 木綿豆腐（2㎝角）…… 2／3丁
- ゴーヤ（5㎜幅）……中1本
- 卵…… 2～3個
- しょうゆ……大さじ1
- みりん……大さじ2
- 生姜（すりおろし）……少々
- 鶏がらスープ……少々
- 片栗粉（豆腐用）……少々
- 油……適量
- 塩・こしょう……少々

●作り方

①ゴーヤは縦半分に切って種をとり、薄切りにし、塩水につけ水気を切っておく。

②フライパンに油をひき、①と塩を加えて炒める。軽く火が通ったら、豚肉と生姜を加え更に炒めておく。

③豆腐は水気を切り30分置く。片栗粉、塩、こしょうをまぶし、フライパンに油をひいて炒める。

④卵にしょうゆ、みりん、鶏がらスープを混ぜよく溶いて③に加えて炒める。

⑤卵に火が通ってきたら、②を合わせて強火でさっと炒め出来上がり。

▲強火でさっと炒めます

●有賀さんのひと工夫！

季節の野菜ゴーヤを使った簡単料理です。

ゴーヤを塩水につけると苦味がとれるので、苦手な人でも美味しく食べられます。

豆腐はくずれないように、片栗粉をまぶすのがポイントです。シャキシャキゴーヤの食感と肉や豆腐の旨味が合わさって、ご飯のおかずにおすすめです。

●栄養士からひとこと

ゴーヤはビタミンCが豊富で、熱しても失われることがないため効果的に摂取することができます。風邪の予防やむくみ予防になります。

独特の苦味にも血糖値を下げる効果があるといわれ、さらにナトリウムも多く含まれていますから、高血圧の予防にも効果的です。

栄養いっぱいのゴーヤで作った美味しいヘルシー簡単料理ですね。

ことしも『各種がん検診』がはじまります

保健センターだより　第30回

石川町で平成18年に死亡の原因第１位は「がん」でした。その部位別をみると多い順に「肺がん」「胃がん」「大腸がん」となっています。全国的に増えているのは「乳がん」で、女性の約20人に１人と言われています。がんは早期発見がとても重要なのです。「関心」と「検診」でわたしの命・家族の命を守りましょう！

子宮がん・乳がんは２年に１回の検診です。対象になる方は必ず受けましょう！

	胃がん	子宮がん（頚がん）	乳がん
対象者	昭和47年９月１日までに生まれた35歳以上の方	平成19年度内に年齢が偶数になる方で昭和61年３月31日までに生まれた22才以上の女性の方	平成19年度中に年齢が偶数になる方で昭和14年４月１日から昭和43年３月31日までに生まれたの女性の方
個人負担金	1,000円	バス検診　1,000円 病院での検診　2,000円	坪井病院での検診になります 1,300円
その他	地区の保健衛生協力員から検診録が配られます。 検診日程は行政だより９月号でお知らせします。	子宮がんのバス検診（集団検診）希望者の方には保健衛生協力員から検診録が配布されます。 子宮がんの病院での検診と乳がん検診は申込み制です。詳しい日程と方法については行政だより９月号でお知らせします。	
期間	10月～11月に実施します。		

胃がん・子宮がんについては２月の健康診査実態調査票で希望した方のみに検診録を作成します。変更がある場合は、石川町保健センター（☎２６－８４１６）にご連絡ください。

メモリーコーナー

MEMORY CORNER

（平成19年８月１日～８月31日までの届出分　敬称略）

こんにちは赤ちゃん

氏　名	保　護　者	住　所
竹貫　雄貴（ゆうき）	（敏　晃・陽　子）	下　泉
鈴木　美優（みゆう）	（一　則・由香里）	梁　瀬
佐藤　莉穂（りほ）	（賢　一・久　美）	古　舘
西牧　璃奈（りな）	（教　夫・市　子）	双　里
桑沢　凪（なぎ）	（和　典・おりえ）	双　里
吉田　陸人（りくと）	（文　人・久美子）	沢　井
加藤　慧士（けいし）	（宏　昭・祐　美）	当　町
岡部　竣（しゅん）	（和　司・　恵　）	坂　路

カップル誕生

新　郎　新　婦（出身地）
近藤　聡志(沢　井)・成田　瑞穂(仙台市)
矢内　一行(石　田)・渡邉　智子(郡山市)
須藤　賢太(草倉田)・佐藤　仁子(伊達市)
宇佐美知和(曲　木)・大山　陽子(田村市)
佐藤　剛(中　野)・阿部　昌子(福島市)

おくやみ

氏　名	住　所
添田　陽子	母　畑
矢吹　義次	谷　沢
渡邉　フキ	当　町
我妻　　晃	谷　沢
江尻　みよ	赤　羽
瀬谷　岩男	中　田
緑川　喜三郎	南　町
前田　マスエ	新屋敷

CALENDAR

石川町９～１０月の主な予定

９月 ● September

15	土		
16	日	在宅当番医	ひらた中央病院
17	月	敬老の日	
		在宅当番医	ひらた中央病院
18	火		
19	水		
20	木	ねんきん相談(郡山社会保険事務所)(10：00～)	勤労青少年ホーム
21	金		
22	土		
23	日	秋分の日	
		在宅当番医	ひらた中央病院
24	月	振替休日	
		在宅当番医	ひらた中央病院
25	火	心配ごと相談　(10：00～)	老人福祉センター
26	水	１歳児健診　(9：30～)	保健センター
27	木	３歳児健診　(13：00～)	保健センター
28	金		
29	土		
30	日	在宅当番医	田中内科医院

10月 ● October

1	月		
2	火		
3	水		
4	木		
5	金	ポリオ・三種混合　(12：30～)	保健センター
6	土	小学生駅伝競争大会	
7	日	在宅当番医	ひらた中央病院
8	月	体育の日	
		在宅当番医	ひらた中央病院
9	火	三種混合　(12：30～)	保険センター
10	水	交通安全防犯鼓笛隊パレード	
		心配ごと相談　(10：00～)	老人福祉センター
		２歳児教室　(9：30～)	保健センター
11	木	3～4ヶ月児健診・ＢＣＧ(13：00～)	保健センター
12	金		
13	土		
14	日	在宅当番医	角田内科医院
15	月		

今月の納期

9月25日までに納めましょう

介護保険料（３期分）　国民健康保険税（３期分）

小さな美術館

第246回

沢田小学校

【施設紹介】「自主自律の精神に満ちた　心身ともに健康な子ども」を教育目標に122名の子どもたちが仲良く元気に過ごしています。
　幼小中の連携を図り、学力の向上と豊かな心の育成に取り組んでいます。

「ぼくだけの宇宙船」

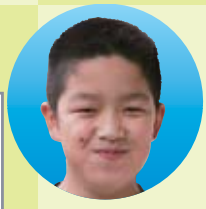

高木　昇さん　6年

関根　茉美さん　4年

「いろんなウツボが出てくるラッパ」

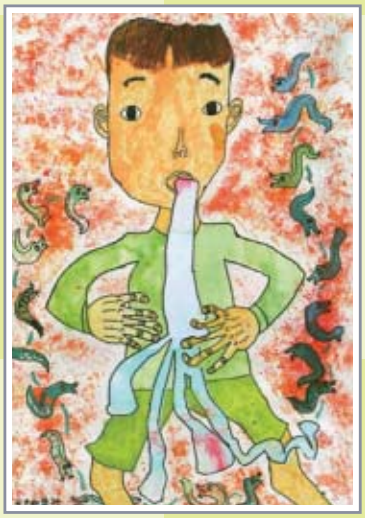

「のぼりぼうにのぼったぼく」

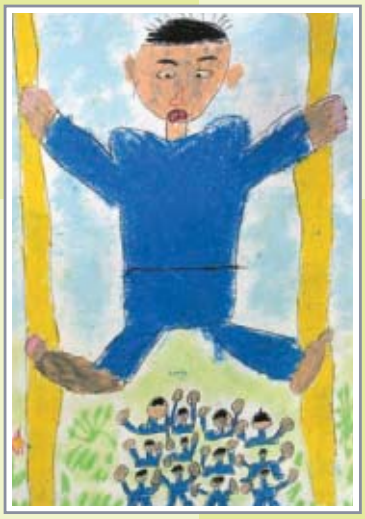

佐川　亮人さん　3年

野内　竜樹さん　5年

「宇宙のかなたの悪魔の世界」

編集後記

　街に出ると、さまざまな速度に出逢います。自動車、トラック、バス、バイク、自転車、若者、お年寄り、子ども、ベビーカー、車椅子。それぞれの速さで進みます。すべての人が自分の目的を果たすため行き交います。急ぐ人もいれば、急げない人もいます。事故や危険がない街の中では、やさしい思いやりの心があふれています。

（吉田知克）

町民憲章

1.自然と文化を愛し
　　豊かな町をつくりましょう
1.親切と勤労をむねとし
　　住みよい町をつくりましょう
1.歴史と未来をみつめ
　　誇りある町をつくりましょう

ふるさとの花だより

ホソバアキノノゲシ（キク科）

草丈は大きいものでは背丈ほどにもなります。縁がすっきりとした細い葉をつけ、茎は数多く枝分かれをして円すい状に薄い黄色の花をつけます。

（写真提供／関根政信さん）

表紙の　登場人物

　第一保育所に通う佐藤翔空（とあ）くん、ひらりちゃん、祖父の康雄さん、祖母のきみいさんです。

町の人口

●8月1日現在住民基本台帳●

	18,467人	(＋　6)
男	9,010人	(＋　5)
女	9,457人	(＋　1)
世帯数	5,711戸	(＋　9)

（ ）内前月比

編集と発行　福島県石川郡石川町役場総務課　TEL(0247)26-2112　FAX(0247)26-0360
URL http://www.town.ishikawa.fukushima.jp/　E-mail Koho_K@town.ishikawa.fukushima.jp

R100 古紙配合率100%再生紙を使用しています